

STAPPEN IN DE CERTIFICATIE

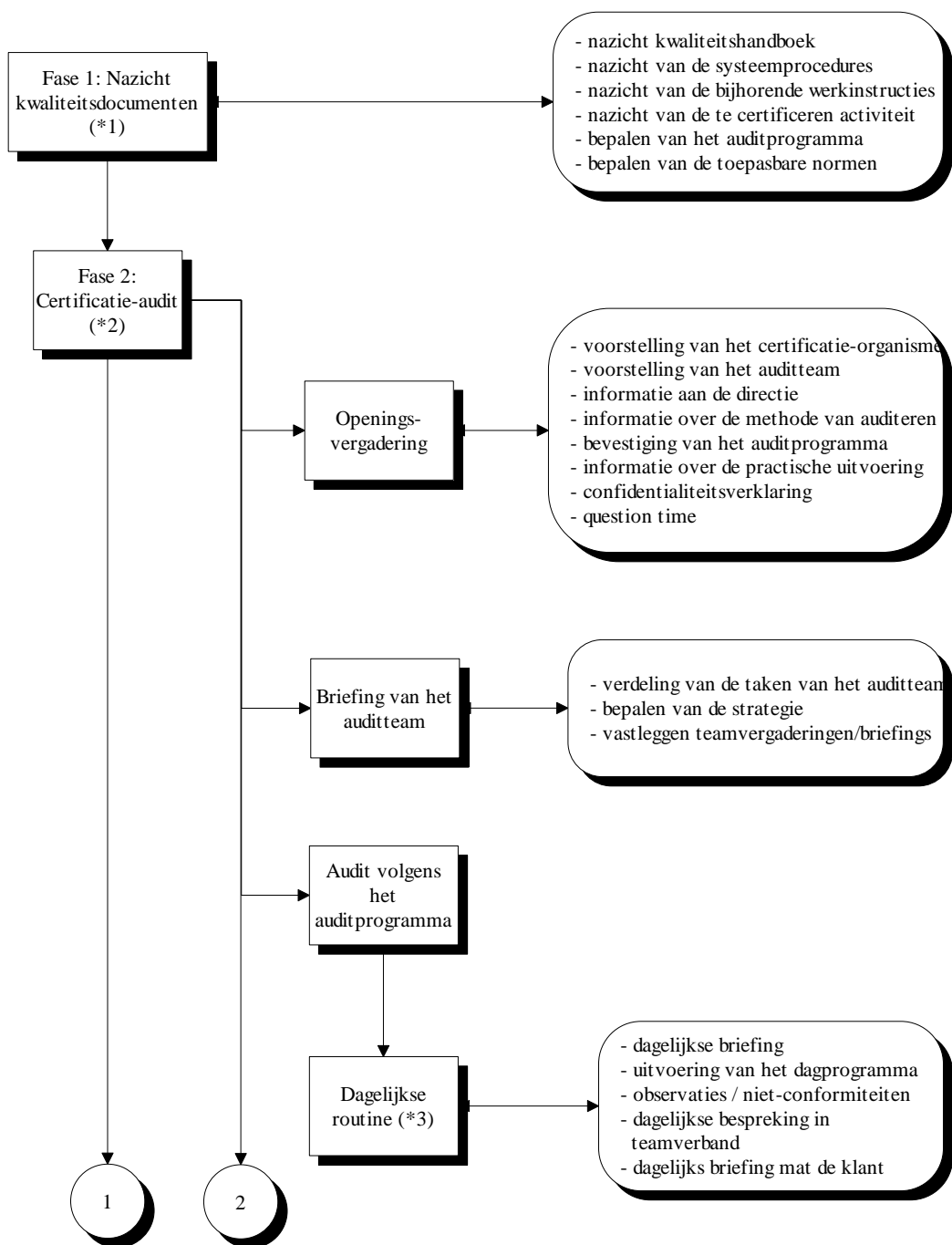

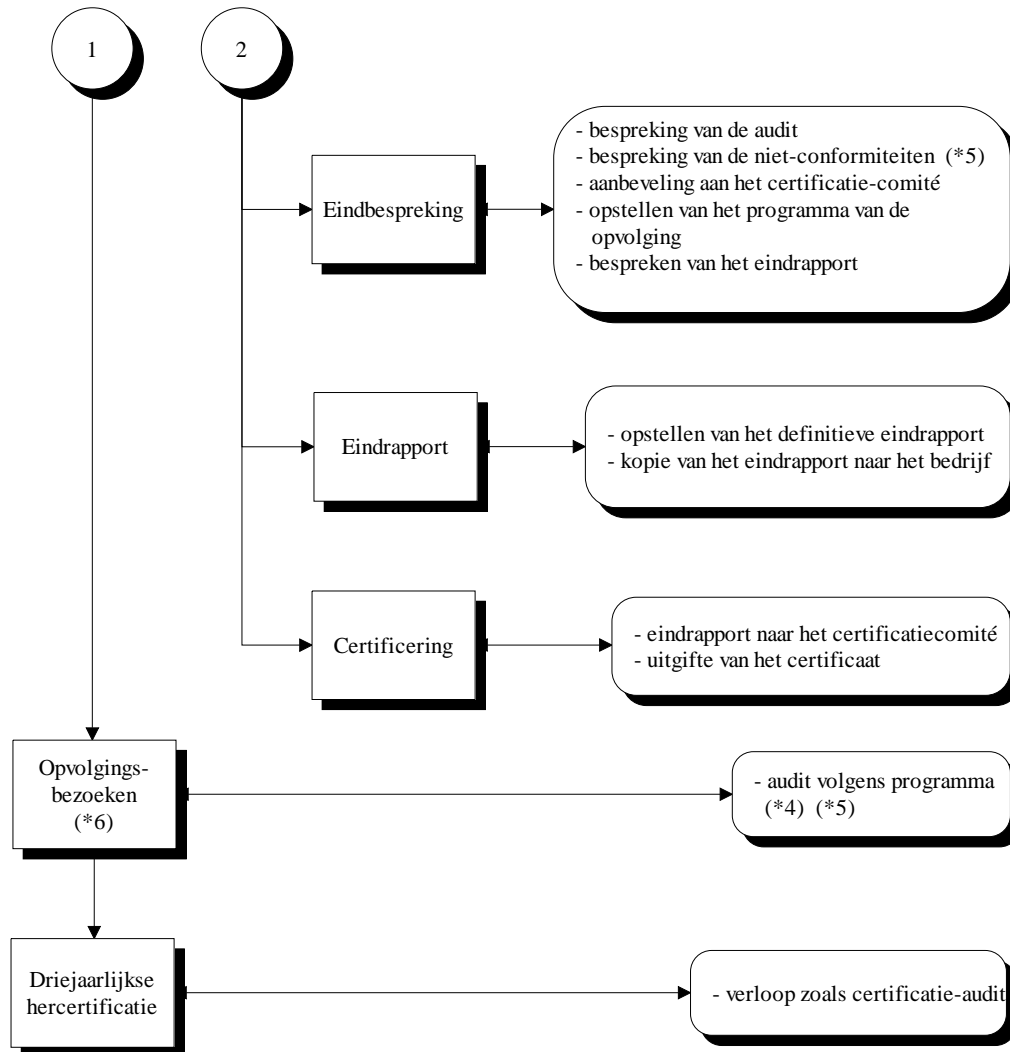

OPMERKINGEN

- (*1) Een fase 1 audit wordt uitgevoerd bij een initiële audit of bij belangrijke wijzigingen
- (*2) De periode tussen de audit van de kwaliteitsdocumenten en de certificatie-audit bedraagt ongeveer 2 à 3 weken, dit laat toe mogelijke opmerkingen reeds aan te passen vóór de aanvang van de certificatie-audit.
- (*3) De dagelijkse routine is een belangrijk aspect van de audit. Het is van het grootste belang dat er overeenstemming bestaat tussen de auditor en de geauditeerde met betrekking tot de opmerkingen. Dit gebeurt beter dagelijks ten einde de feiten nog fris in het geheugen te hebben en tevens geeft dit de mogelijkheid aan het bedrijf om kleine opmerkingen reeds aan te passen.
- (*4) Het programma van de opvolgingsbezoeken wordt op een formulier ingevuld. De belangrijkste factor in dit programma is de monitoring van de interne audits die het bedrijf zelf uitvoert. Dit is de barometer van het kwaliteitsbeleid van het bedrijf en is de spiegel van de geloofwaardigheid van het systeem.
- (*5) Niet-conformiteiten die tijdens de audit vastgesteld werden dienen door de klant behandeld te worden volgens §2.3.1.4. van het certificatiereglement. Deze kunnen aanleiding geven tot het niet toekennen, schorsen of intrekken van het certificaat of het beperken van het toepassingsgebied van het certificaat.
- (*6) Wanneer het bedrijf een uitbreiding of beperking wenst van zijn toepassingsgebied, wordt dit behandeld volgens §7 van het certificatiereglement.